夕刊 臺灣日日新報 七月四日

軍教一如の教育體制
教育改革案成案
中學校長協會 根本的改組案發表

タイ佛印の國境劃定
三國委員達 感激の握手 最後の作業完了

最後の作業

ほつとした委員達

支那事變茲に第五周年（2）
戰爭方針に喰ひ違ひ
大東亞戰争と國共關係

戰爭方針に喰ひ違ひ

操返す離合集散

依然たる對立

蔣政權を問題にせず
支那事變の意義、歐洲人も判然

湖上の境界線

英軍刻々危殆に瀕す
空陸壯絶の埃及攻防戰

狼狽の英當局 躍起の宣傳

伊軍戰況發表

南方委員會
近く初會議を開催

埃及獨立の好機
エルサレム大法官聲明

埃及の金塊南阿へ

聯合國敗戰の宿命
アルゼンチン紙の觀測

增産努力

審議室事務官に 本多商工課長任命
文書課長、高雄税關長發令

本多保太郎

獨ソ淒絶の攻防戰
ウクライナの大平原に

偉勳燦たり獨羅軍
セバストポリ攻略經過

衡陽を爆擊

土駐ソ大使更迭理由

巡艦二、驅艦七擊沈
獨海軍六月中の戰果

地中海で喪失の英艦名發表

ア港佛艦隊處置提案

セバストポリ撤退ソ聯發表

スコツトランド北部軍港共同使用

翼贊會缺員部長補充

人事

新發明 タチ式メタル 自動注油方向自在型 積極的噴出注油 一ヶ年以上補油ノ要ナシ 高速度超轉輪ニ最適品 立進造機工業所 タチ工作所 大阪市北區天滿

空の眞研理 リーランプ 東京 理研眞空工業株式會社 日本橋

歌謡曲 太陽の乙女 服部富子 進軍ぶし 美ち奴 虎造 和平の春 服部富子 台灣原曲（可憐な秋香）より スチールギター 小笠原美都子傑作集 泉詩郎 三根耕一 ★人生の並木路 ★男の純情 ★緑の地平線 ★咲きの夜曲 ★上海ブルース ★センチメンタル東京 ★お江戸日本橋 ★夜のタンゴ ★會議は踊る ★青春ブルース テイチク

ポレオン「日染」錠 NISSEN 理想的二妻劑 あらゆる化膿症に 治療の要諦 化膿菌に起因する諸疾患に對し劃期的治効を謳はれてゐるズルホンアミド劑の使用に當つて化學的純度高きものを撰定することが治療の要諦であります。製法特許のポレオン「日染」は吾社獨特の方法に依り製造せられたる二基ズルホンアミドの純正化學療法劑でありまして内服に依り左記諸疾患に對し的確に奏効するのが特徴であります 適應症 化膿性 婦人科疾患 歯槽膿漏 中耳炎 扁桃腺炎 急・慢性淋疾 日本染料製造株式會社 大阪市此花區春日出町 稻畑商店 大阪市南區順慶町二丁目 P-182

H-N90 清淨力が強い… 藥用クラブ齒磨は、專賣特許の殺菌劑配合による薬効性能で口中を清掃するのは勿論、ムシ歯のバイ菌をも淨化して、ムシ歯等の口腔疾患を未然に防ぎます。—實驗部外品— 藥用クラブ半煉歯磨 大阪・東京 中山太陽堂

純白の雪溪紅に染む　強靱な海軍魂の權化

アリユーシヤン攻略戰・一水の勇猛

もう零下五度

わが陸戰隊は

雪しぶきの中

軍艦へ歸らん

マレー、昭南島の通信機關着々復舊

香椎、博多灣の臨港鐵道完成

木谷實氏八段に昇段

日本棋院の大手合せに快勝

炎上するネグロス島バコロト市へ進擊する步兵部隊

賞賜物件傳達式

けふ臺北陸軍兵事部で

天晴れ防諜豆戰士

人命救助の少年と共に表彰

臺北市教育會總會

若き學徒に空への關心啓發

北四中で模型航空機製作講習會

城北地區男子青年團員訓練非常招集

傷痍軍人に福音

居宅醫療者は醫療費支給

無利子生業資金

軍人臺北市分會から貸與

日本人には好感　英人には惡感情

エジプトの近況語る

朝禮、班常會の夕べ

大詔奉戴日・全島一齊に意義ある催し

不正業者に〝自肅制裁〟

臺北州下經濟團體、業者廓淸に〝斷〟

困難な仕事だが萬全を盡す

本多新看議室首席事務官談

西村、粱井新舊文教局長挨拶

佐治、木原新舊專賣局長新離任の挨拶

石川前鐵道部長離任の挨拶

粱井新臺北州知事初登廳

滑空機〝第二同航空日號〟

卅三機製作全國へ配屬

屏東陸軍航空支廠要員銓衡場所決定

三國志

（赤壁の卷）

吉川英治作

矢野橋村畫

(802)

蜀人・張松（二）

ラクブ㆑式ホルモン㆑ード

働く肌の保健に！

キングの優秀歌曲盤

點數の歌

空は晴れたよ

世紀の若人

パラオ戀しや

出征兵士を送る歌

愛馬進軍歌

軍國子守唄

上海の花賣娘

チンライぶし

母子船頭唄

志烈白虎隊

キングレコード

強腦強精 オオコンリオン

DA臟器ホルモン綜合劑

かゞやく元氣　頑張る元氣!!

體力精性力強化の要諦

體内に抵抗力、抗病力を充實して常に元氣で明朗にハリキルことです。

學校奉仕品有

DA有機カルシウム綜合劑

増血強壯

コンリオン

姙産婦・小兒用

口中殺菌劑

カオール

口より入る病菌を防ぎ、心神を爽快にする

外出に、食後に疲勞倦怠に

衛生口錠

安藤井筒堂

強力リベール錠

化膿性疾患に

專賣特許

菊精

ライオン渦巻

臺灣日日新報
本日夕刊共六頁

支那方面海軍部隊 赫々の綜合戰果

大東亜戰争勃發以來半歳 北中南支各方面

【東京電話】大東亜戰争勃發以來帝國海軍は西太平洋作戰を始めとして印度洋作戰、東太平洋作戰と息つく暇もなき赫々たる作戰に赫々たる大戰果を擧げてゐるが一方支那方面においても北中、南支の各方面に亘り陸軍部隊と緊密なる協力の下に支那方面艦隊は……部隊の同方面で收めたる戰果は左の如く赫々たるものがある

綜合戰果

一、敵に與へたる損害

一、鹵獲兵器其他

北支方面

中支方面

南支方面

北支全域敵軍撃攘 治安劃期的に躍進

北支軍六月中作戰狀況

(北支軍七月四日十五時發表)

山西省方面

河北省方面

山東省方面

蒙疆方面

米の再考に絶好の機

米國獨立記念日に際し 堀情報局部長語る

決意

模倣

理由

邪道

黄河の流も動力化 華々しい開發期待

宇佐美興亞院經濟部長放送

資源

通貨

目的

鐵道

發展

烏鎮附近悉く掃滅

攻撃開始以來の戰果大

興亞同盟事務局陣容

英軍ア港焦土戰術

埃及人抗議、怨の聲

ア港、砲撃圏内に入る

ソ聯黒海艦隊撤退

"埃及人の埃及"實現

獨逸各紙の論調

イラクの列車動員

西貢に"南洋學院"

現地教育機關早くも設立

米、四箇師團增設

首相官邸に當面の問題協議

重慶空軍再建に狂奔

獨軍戰況發表

ルソン島南部縱走鐵道開通

專賣局出張所長異動

人事

保健飲料として、休息の糧
日東紅茶
元賣捌 三井物産株式會社 製造元 三井農林株式會社

ぜんそくに
頓服で効く
本劑は二種の特殊な植物より抽出せる成分を主劑にして一はセキを止め一はタンを去る作用がある。
本舗 柴崎製藥所
全國藥店にて販賣す
ひろ喘息藥

好評
(再版) 佐藤武著
輸送船團
B六判 定價一圓
世界大動乱の前夜
橋本徳太郎著
日の出書院

七月號 特價六十錢 送料三錢
文藝
詩・歌・句 壺井繁治 山口茂吉 石塚友二
本居宣長(對談) 長谷川如是閑 村岡典嗣
第五回「文藝推薦」小説審査報告 青野季吉・宇野浩二・川端康成
小説 岬の氣 野村尚吾
▲建築・國家・其他―山内得立
▲カラマアゾフの兄弟―小林秀雄
▲ブッファアマッコ―兒島喜久雄
▲日本渡航記―ジョン・セーリス
▲豫言―ダ・ヴィンチ
▲與謝野晶子論―日夏耿之介
書翰往復 火野葦平 中山省三郎 淺見淵 北村謙次郎
▲日本文學の使命―東條英機
▲大東亞文藝復興―林柏生
▲七月の言葉―高村光太郎
小説 春の記録 芹澤光治良
改造社
東京市芝區新橋七丁目

中央公論社の新刊
新世界の構想と現實 細川嘉六編
日本國家主義運動史論 津久井龍雄著
滿洲農業の自然環境 村越信夫著
北支民族工業の發達 三品頼忠著
心の遍歴・片山敏彦著
歴史の側面から・末川博著
太平天國革命・梨本祐平著
宣傳概論・戸澤鐵彦著
倭寇研究・登丸福壽・茂木秀一郎著

室生犀星著
筑紫日記
犀星文學の珠玉!
B6判三二〇頁 定價二圓 送料十五錢
夏目漱石著
草枕・坊ちゃん
漱石文學の明朗篇!
B6判三五〇頁 定價二圓 送料十五錢
現代譯日本古典
監修 久松潜一・佐藤春夫
和田傳譯 平家物語
藤田徳太郎譯 國學者論集
塩田良平譯 今昔物語
小學館
東京市神田區一ツ橋二ノ五

社説

大東亞建設と基本方策
農村の維持育成は臺灣でも緊要

一

二

三

技術者を鍛錬送出
南方"熱帶地農業"を開發
督府で事業概要を發表

技術員養成を協議

鐵鋼製品申告
臺北州は十五日迄と決定す

資源確保の新段階
大東亞共榮圏の基底　井村薫雄

支那事變

支那資源

資源作戰

皇軍の捐

水產界の飛躍に期待
興味ある比島の漁撈法

沖繩式追込網漁業

サビアオ漁業

バクラッド漁業

刺網漁業

カブカブ漁業

其他の漁業

ボボー漁業

一期米出廻り順調
那須米穀課長視察から歸る

有機合成化學協會
全國關係團體、業者で組織

轉廢業者を南方へ
大阪商議所の對策決る

爪哇重要栽培企業
軍政部管理下に維持

作柄視察へ
奥田米穀局長七日から中南部へ

比島銅山積極開發
石原產業の調查完了す

食糧增產へ
神戸港防波堤の活用期待さる

東亞經濟懇談會
臺灣地方委會設置協議

邦人四十一名
スマトラへ再渡航

手形交換高減少す

廣東新舊法幣交換
案近く最後的決定

經濟相談欄
小賣商から商人に販賣する價格

問

答

商況（四日）
株式　高値警戒　利喰人氣

兜町前場況

東京短期日歩
東京長期前場
東短取組喰合
東長總取組
東京短期前場
大阪長期前場
大阪短期日歩
大阪短期前場
東京國債賣物前場
東京銀行賣株
橫濱生絲前場
《北濱展望》

精密製圖專用　―超微粒子芯―
コット鉛筆

20セン　10セン

丸善の文房具
オリオンペン
アテナ萬年筆
レパード複寫紙
オリオン書類整理挾
アテナインキ
丸善株式會社

エステル効果を發揮せる
合成女性ホルモン
オイベスチン錠
女子生理障碍　月經寡少、月經過多　結婚期の神經衰弱
更年期障碍　頭痛、腰痛、疲勞倦怠感、四肢冷感
乳汁分泌不足
卵胞ホルモン作用強力にして而かも緩和持續的なる新エステル型特殊合成劑！
一錠中五〇ガンマ含有　一〇〇錠　三〇〇錠
武田新藥品

農作物の虫退治に
殺虫劑
デリスロ根・樟腦油・除虫菊の
綜合効果！

イマヅ
蠅取粉
大阪市西區川口町　今津化學研究所

頭痛
ハセスロール
頭重・眩暈・逆上・嘔氣
適確なる　鎮痛・鎮靜
腦神經の變調を正して、腦血流を圓滑ならしめ頭痛時に隨伴持續する……頭重・眩暈・逆上・嘔氣・焦慮感等の不快を鎮靜、輕快せしめる
速かに鎮痛せしめると共に
大阪・東京・京城　塩野義商店
SH―3117

"征戰五年"を生かせ
皇奉の七月常會申合事項

一、"征戰五年"を活しませう

七月常會申合事項

全國民へ積極的に體錬錬武を奬勵
健民運動實施要項決る

國民體力の向上

大政翼賛會と

事變記念映畫 音樂舞踊の夕 新公園に開催

竹田宮恒德王殿下
南方各地 戰跡を御視察、きのふ御歸還

昭南島占領後の建設狀況御聽取

敵侵略據點擊碎 皇國・攻勢に轉ず
支那事變五周年記念日を迎へ
小川海軍報道部長談話發表

支那

皇軍

帝國

東亞

平和

南北

米英

皇軍

國民

帝國

寫眞（上）ベーリング海を哨戒の水上機、左に見えるはアッツ島チチャコフ灣下軍艦旗を先頭に雪山を進む陸戰隊

文士部隊の南方便り

石坂洋次郎氏

三木清氏

大宅壯一氏

尾崎士郎氏

上田廣氏

今日出海氏

教練科指導者錬成
きのふ・臺南兵事區管下を終る

白衣の勇士へ花束慰問

白衣勇士、出征軍人遺家族を招き

物々交換の"闇"發覺
釘とレールの惡辣な脱法行爲

減私奉公天職に專念 鈴木新任新竹州知事語る

デルモライツ

ラヂオ

朝日海上火災 大阪 東京

ドモリ

小心恐怖 矯正

【ニュース】ニュース映畫會
アリューシャン列島強襲
上海諜報團檢擧
ビルマ復興
(臺北)鐵道部隊・アサヒホームグラフ・花・鳥
本日 公會堂

荊妻治家儀臺中醫院入院加療中の處養生不相叶七月三日午後十一時死去仕り候間此段謹告仕候
追而告別式は七月五日午後五時 場に於て佛式を以て相營申候 齋中
昭和十七年七月四日
夫 平井順次郎
(田匠也)
男 幹直
男 尚章
男 允之
山崎昌彦　岡岸初太郎　藤垣敬治　本山文平　藤田正義　調田尚進　津陳井善正　石場彦太圻　馬中利次郎　田水田胸弘二

妻サカエ儀六月八日午後十時心臓麻痺ノ為急逝仕リ翌九日葬儀相営申候間此段生前ノ辱知諸彦ニ謹告仕候
七月五日
夫 久志助昌
男 野々本八洲男
辻浦與策　松新平　名嘉山安雄　戸田友一　花田五郎　荒保義助

日本鑛業株式會社 金瓜石鑛山事務所
鑛員募集
一、守衛 内地人 十名
一、監督 内地人 十名(製錬工場)
一、事務員 内臺人 十名

戰時だ働かう アセモに溫泉風呂 ミネラールで
代理店 東京堂藥局
代理店 長谷川長衛商店

株式名義書換停止公告
日本アルミニウム株式會社

明るい印刷 精美堂

第七回決算公告 東邦金屬製錬株式會社

轉廢業者を南方へ
大阪商議所の對策決る

金屬拾出へ 神戸港防波堤の活用期待さる

事務用 コット鉛筆

献畫になる

バタアンの密林戰

絶讃・高砂義勇隊活躍

彩管戰士向井氏〝比島戰〟を語る

皇軍勇士

音樂好み

大砲撃戰

高砂義勇

使ひ分け

光榮の捕虜は朗か

コ島陷落を知らぬ監視兵

横面を撲

不鮮明な

脈打つて

驚く教科書の内容

日本紹介に〝チョン髷姿〟

間抜米兵

睡眠と踊

迎へられ

日本人が

農業技術陣に凱歌

蓬萊米が稔り〝棉の花〟が咲く

建設する部隊（二）

便利な〝兵隊バス〟

昭南市住宅街民の〝足〟

【昭南市三十日發同盟】南方建設第一線の昭南に「兵隊バス」

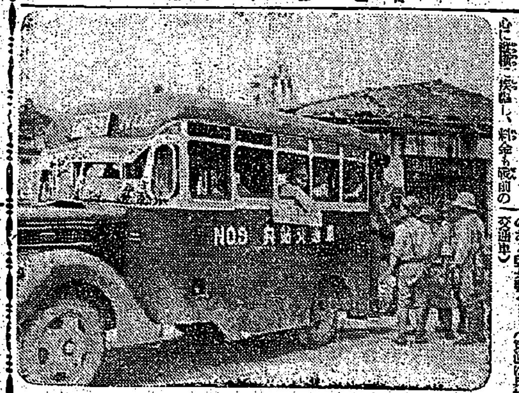

士氣と體力昂揚

國民錬成中央奉納大會

大東亞戰戰捷日誌

最後の足掻き哀れ

〝厦門投彈事件〟の詳報

抗戰を呪ふ

福建省へ殺到の避難民數十萬

赤誠の獻金

軍司令部（四日受）

國防獻金

愛の赤道（113）

竹田敏彦　作
都竹伸一　畫

共夜の幻影（一）

なぜ　肝油に優る？
農林省（缺乏）許可製劑
エーデー

今日の映畫

芳乃館　國際館　新世界館　大世界館　臺灣劇

公告　東陸商行

第七拾壹期決算公告

柳屋ポマード
明るい頭！元氣な顔！

柳生大乘劍
近日封切

海員養成所生徒募集
日本海員披濟會横濱普通海員養成所

小兒良藥　積極的に強く育てよ！
樋屋奇應丸

初夏の健康法　六一〇ハップ

屋根打用ルーフ釘七分
東海熱煉所名古屋出張所

視力をまもれ
バリバ
暑さに向ふと、淡白な食物に偏りがちなため知らず識らずの中に脂溶性榮養が不足して暗中での視力が衰へ易いもの……
缺かさず…
ハリバを連用すれば、この成分が體内に充實し、視力は向上し、呼吸器粘膜の防衛力も強化されます。

化膿性疾患に
強力リベール錠
優秀二番性アミド製劑
中耳炎・扁桃腺炎
急性淋疾・慢性淋疾
化膿性婦人科疾患
大阪・竹村製藥所

ビタミンB₂複合體
理研ビタス錠
胃酸過多症・慢性大腸炎
食慾不振・持續性下痢
結核・虚弱體質
濃厚ビタミンB₁B₆
フラビン・ニコチン酸
F因子等を豐富に併有せる良消化吸收性・濃厚ビタミンB₂複合體なり
結核及慢性胃腸障碍等によつて衰弱せしめられたる胃腸にも、何等の負擔を與へずして奏効し、最も効力を發揮し得る状態にあり
販賣元　株式會社　玉置商店